



Ouverture Sur SORNAC

Bulletin Communal n° 60

Septembre 2004



SORNAC (Corrèze) — Vue générale

Sommaire

Le Mot du Maire	page 1
État Civil	page 2
Conseil Municipal	page 4
Informations communales	page 8
Vos Démarches	page 12
Revue de Presse	page 14
Nos Associations	page 18
Festivités	page 22
Services et Commerces	page 24
La Plume du Poète	page 25

Psychological Distress in Late Life: A Comparison of the Effects of Social Support and Loneliness

Barbara R. Hanrahan,¹ Robert M. Kaplan,² and
John W. Rowe³

¹Department of Psychology, University of Michigan, Ann Arbor, Michigan

²Department of Psychology, University of Michigan, Ann Arbor, Michigan

³Department of Psychology, University of Michigan, Ann Arbor, Michigan

Received 12/1/05; accepted 1/10/06

Abstract This study examined the effects of social support and loneliness on psychological distress in late life.

Keywords: social support, loneliness, psychological distress, late life

Psychological distress in late life is a common phenomenon that can have significant consequences for health and well-being. This study examined the effects of social support and loneliness on psychological distress in late life.

Psychological distress in late life is a common phenomenon that can have significant consequences for health and well-being. This study examined the effects of social support and loneliness on psychological distress in late life.

Psychological distress in late life is a common phenomenon that can have significant consequences for health and well-being. This study examined the effects of social support and loneliness on psychological distress in late life.

Psychological distress in late life is a common phenomenon that can have significant consequences for health and well-being. This study examined the effects of social support and loneliness on psychological distress in late life.

Psychological distress in late life is a common phenomenon that can have significant consequences for health and well-being. This study examined the effects of social support and loneliness on psychological distress in late life.

Psychological distress in late life is a common phenomenon that can have significant consequences for health and well-being. This study examined the effects of social support and loneliness on psychological distress in late life.

Psychological distress in late life is a common phenomenon that can have significant consequences for health and well-being. This study examined the effects of social support and loneliness on psychological distress in late life.

Psychological distress in late life is a common phenomenon that can have significant consequences for health and well-being. This study examined the effects of social support and loneliness on psychological distress in late life.

Psychological distress in late life is a common phenomenon that can have significant consequences for health and well-being. This study examined the effects of social support and loneliness on psychological distress in late life.

Psychological distress in late life is a common phenomenon that can have significant consequences for health and well-being. This study examined the effects of social support and loneliness on psychological distress in late life.



Le Mot Du Maire



C'est la rentrée! après le repos estival.

Malgré un temps mitigé notre camping a connu un regain de fréquentation . Nos gîtes et nos meublés connaissent toujours le même engouement. Nos employés communaux rénovent petit à petit les plus anciens pour qu'ils restent accueillants.

Merci au Foyer Rural qui assure l'animation du 14 juillet et la Fête de la St Roch et merci à tous pour les chars confectionnés à cette même occasion. Ce serait formidable si nous étions plus nombreux à participer à ce défilé traditionnel.

Notre centre de loisirs animé par ARCANÉ a pris son rythme de croisière à la satisfaction des parents et avec la rentrée l'accueil péri-scolaire est reparti. La pérennité de ces deux services dépendra du nombre d'enfants, c'est un plus pour Sornac.

Quelques changements de personnel ont lieu à l'école :

Mme Christine Habasque remplace Mme Renée Habasque à la cantine

Melle Pellequer succède à Mme Denise Peyrat à la maternelle

A la Poste Monsieur Courteix assure l'intérim suite au départ de Monsieur Grosgeorges.

Monsieur Le Préfet nous a accordé des aides pour la construction de 4 pavillons par la COPROD. Ceux-ci sortiront de terre d'ici fin 2005, de plus la commune a lancé la réhabilitation de la maison Marouby. Cela fera cinq logements pour accueillir de nouvelles familles et leurs enfants.

La Chartre du Parc Naturel Régional ayant été signée en mai une fête marquera l'évènement le 13 novembre 2004 à Sornac. Les Sornacois auront à cœur d'y participer nombreux.

Luce Mallepeyre



Etat Civil



Bienvenue aux bébés...

Le 14 Mai 2004 est née à Aix-Les-Bains (73), Alwen JOANEL, fille de Pascale et Laurent JOANEL et petite-fille de Monsieur et Madame Christian JOANEL.

Le 2 Juillet 2004 est née à Ussel, Fiona, Marie LAURENT, fille de Armelle LALYS et de Jean-Pierre LAURENT domiciliés à Sornac.

Le 13 Juillet 2004 est née à Ussel, Solyne, Ludivine, Clémentine ROLLAND, fille de Pascale et Daniel ROLLAND, domiciliés à Sornac.

Le 4 Septembre 2004 est née à Clermont-Ferrand, Safya MALLEPEYRE, fille de Mounia et Benoît MALLEPYRE, petite-fille de Mr et Mme Georges MALLEPEYRE, domiciliés à Sornac.

Félicitations aux parents et tous nos vœux de prospérité aux bébés

Ils se sont unis...

Le 31 Juillet 2004, à Sornac, mariage de Estelle MANGANE et de Alain GORSE, domiciliés à Saint Pardoux Le Vieux.

Le 28 Août 2004, à Sornac, mariage de Chantal ESTRADE et de Eric MAZAUD, domiciliés à Peyrelevade.

Le 25 Septembre 2004, à Sornac, mariage de Marie-Christine PABIOT et de Philippe MOREL, domiciliés 17 Rue des Ecoles à Sornac.

Tous nos vœux de bonheur

Ils nous ont quittés...

Le 22 Mai 2004, est décédé à Ussel, Victor, Jean-Marie BOYER, domicilié 10, Grande Rue à Sornac, à l'âge de 79 ans.

Le 26 Mai 2004, est décédée à Ussel, Rosa, Lucienne ROUCHON, épouse DEVIGNE, domicilié à La Vialle à Sornac, à l'âge de 84 ans.

Le 27 Mai 2004, est décédé à Sornac, Louis DALLET, domicilié au Monteil à Sornac, à l'âge de 73 ans.

Le 2 Juin 2004, est décédé à Ussel, Pierre, Charles DUVEDEIX, natif de Sornac, domicilié au Foyer de la Jaloustre à Ussel, à l'âge de 57 ans.

Le 2 Juillet 2004, est décédée à Clamart, Simone, Marie, Amélie COIGNOUX, épouse GAUDONNEIX, domiciliée 15 rue Paul Bert à Clamart (Hauts-de-Seine), à l'âge de 75 ans.

Le 23 Août 2004, est décédé à Ussel, André BAZETOUX, domicilié 29, Grande Rue à Sornac, à l'âge de 63 ans.

Le 5 Septembre 2004, est décédée à Sornac, Renée, Georgette, Julie LETAPISSIER, veuve RUINAUD domicilié à Chirat à Saint-Frion (Creuse), à l'âge de 92 ans.

Le 19 Septembre 2004, est décédée à Sornac, Jeanne, Yvonne TATET, veuve CLOUP domicilié Impasse Savodine à Sornac, à l'âge de 83 ans.

Aux familles dans la peine, nous présentons nos sincères condoléances.



Conseils Municipaux



Compte-rendu du Conseil Municipal du 8 juin 2004

Intervention du Trésorier, Monsieur Miran, pour faire un bilan de la situation financière de la Commune.

Le Conseil Municipal compte tenu de ces explications et du manque manifeste de logements décide de réaliser l'aménagement de la Maison Marouby (environ 106 000 € pouvant bénéficier des aides palullos).

Projet de nouvelle Mairie : attente de précisions quant aux aménagements possibles, au coût et aux subventions pouvant être obtenues.

Demande de Prêts Locatifs Aidés (afin de réaliser des pavillons) en attente.

- Vente du Chai au Département pour 24 000,00 € (estimation des domaines)
- Programme 2004 d'entretien de la voirie : 1-route du Mont la Pinte, 2-route du camping, 3-rue de la Croix de May.
- Approbation du plan de zonage d'assainissement après avis favorable du Commissaire enquêteur.
- Enfouissement des lignes téléphoniques route des Bouyges
Coût : 19800,00 euros dont 5 937,00 euros à la charge de la Commune.
- Remplacement du personnel titulaire en cas d'absence
- Révision de la convention passée avec la Trésorerie pour l'entretien ménager :
- Désignation d'un correspondant chargé des questions de défense : Mr Srajek

- Questions diverses

Entretien du cimetière :

Nécessité d'entretien plus régulier

Fermeture du dépôt de ferrailles et autres matériaux

Problème d'eau dans certains caveaux du nouveau cimetière.

Aides du CCAS : demande au cas par cas.

Modifications des statuts du SIVOM.

Don de l'ancien ordinateur de la Mairie à la Communauté de Communes.

Mise à l'étude d'un projet de portage des repas de la cantine.

Route des Valettes : mauvais état et absence de ramassage des ordures ménagères.

Compte-rendu du Conseil Municipal du 8 septembre 2004

Approbation du précédent compte-rendu

Tarifs communaux

• redevance cantine 2005

Augmentation de 5% pour les repas enfants et de 7% pour les repas adultes

• redevance eau et assainissement 2005 (+10%)

• location de la salle polyvalente 2005 (+2,5%)

La consommation d'électricité n'est pas comprise dans la location, elle est facturée en plus

• prêt tente marabout (à compter du 1er octobre 2004)

Le Conseil Municipal décide de ne prêter les tentes marabout qu'aux associations sornacoises, aux collectivités et aux associations dont la Commune est membre. Ce prêt est gratuit.

• tarifs camping 2005 (+2,5%)

• tarifs tennis 2005-2006 (+2,5%)

• tarifs bungalows 2006 (+2,5%)

• tarifs gîtes Lemoine 2006 (+2,5%)

• tarifs photocopies (à compter du 1er octobre 2004)

Le Conseil Municipal :

- baisse la photocopie à 0,17 euros par face A4 pour les particuliers,

- fixe un tarif spécial pour les associations non Sornacoises mais dont le siège social est sur le canton : 0,05 euros par face A4

- laisse la gratuité pour les associations de Sornac

• prestations funéraires 2005 (+2,5% sauf creusement de fosse +10%)

• chauffage logements situés au-dessus de la Mairie (+2,5%)

• location du logement situé au-dessus de la Mairie : 275,00 €/mois avec bail d'un an

• programme 2004 d'entretien de la voirie

Routes du Mont-la-pinte, du camping, de la Croix de May et chemin de la Fontaine à La Vialle.

Coût : 12 130,00 euros, subvention : 3 533,00 euros.

• travaux de réhabilitation du réseau d'assainissement et du réseau d'eaux pluviales route des

Bouyges :

Coût 78 100,00 euros subventionnés à 70%.

• acquisition des périmètres de protection des captages :

Lancement de la phase d'acquisition et de travaux. Elle est estimée à 267 867,00 € HT subventionnée à hauteur de 80%.

• paiement heures supplémentaires non récupérables en congés.

• désignation d'un ACMO : agent chargé de la mise en œuvre des règles d'hygiène et de sécurité :

Le Conseil Municipal accepte le principe de versement d'une prime à l'agent chargé de ces responsabilités nouvelles.

Proposition de convention d'indemnisation de Mr Gouyon Roger : recherche de terrain

Indemnisation des dégâts causés par les manœuvres militaires

Don de terrain à la COPROD pour la construction de 4 pavillons au lotissement du Champ de la Croix et au Pré du Rocher.

Vente de 2 lots au Champ de la Croix. à un particulier

Vestiaires du foot : abandon du projet.

Décision du Maire :

Choix de Mr Monteil comme maître d'œuvre pour la Maison Marouby

Questions diverses

Lancement d'un projet d'éoliennes

Admission par la Chambre Régionale des Comptes des comptes de la Commune de 1999 à 2002

Lecture d'une synthèse de la Charte de Pays et des nouveaux statuts du SYMA89

Fête du PNR le 13 novembre à Sornac : appel aux bénévoles

Nécessité pour les propriétaires de repérer leur vanne d'eau, en cas de fuite c'est indispensable

Mauvais état de la Place de la Poste et de la rue du Lavoir (possibilité de faire un avenant au PAB)

Mauvais état des fossés à Beaune

Raccordement du lieu-dit du Maureix au réseau d'eau

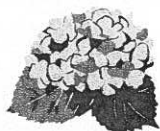

Infos communales

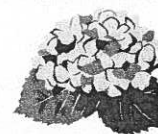

Afin de permettre une intervention plus rapide en cas de fuites, il est demandé aux propriétaires de repérer leur vanne de fermeture d'eau.

Reconnaissance de certaines espèces comme nuisibles

Une déclaration permettant de signaler à la Fédération Départementale des Chasseurs en Corrèze les dommages causés par certaines espèces (poules dévorées par le renard, laine de verre abîmée par la fouine, berges d'étangs détériorés par les ragondins...) est disponible en mairie.

En effet, le classement « nuisible » de certaines espèces est annuel et ne peut être fixé que si l'on apporte la preuve des dégâts qu'elles commettent. Grâce à ce classement, leur régulation pourra continuer à s'exercer toute l'année (piégeage, tir...).

Liste électorale départementale des propriétaires de parcelles boisées arrêtée le 18 juin 2004 consultable en Mairie.

Renouvellement partiel du Tribunal de Commerce le lundi 4 octobre 2004 au Tribunal de Grande Instance à Tulle.

Commencement des travaux route des Bouyges (rénovation éclairage public, enfouissement des lignes et voirie) en octobre 2004.

Réfection route du Mont-la-pinte, du camping, de la Croix de May, du chemin de la Fontaine à La Vialle et d'Eyragne (entretien de voirie) en octobre 2004.

PARC NATUREL REGIONAL

Par sa délibération du 16 juillet 2003 le Conseil Municipal a adopté la chartre du Parc Naturel Régional et le projet de statuts du syndicat mixte de gestion du Parc Naturel Régional de Millevaches en Limousin. Ce Parc Naturel Régional, créé par Décret du 18 mai 2004, a été élaboré autour de 2 axes : la gestion de l'environnement et le développement économique.

Le 26 mai 2004 les délégués des 113 communes ont élu Monsieur Christian Audouin comme président.

Le 13 novembre 2004 sera organisée la 1ère fête du Parc Naturel Régional à Sornac.

Programme :

Présentation de la Chartre du Parc Naturel Régional

Déjeuner

Animation, randonnée, marché de producteur

En soirée buffet suivi d'un concert

Amélioration de l'habitat

Une opération programmée d'amélioration de l'habitat va être lancée début 2005. Vous pouvez doré et déjà remplir une demande de pré-inscription, un imprimé est disponible en Mairie.

INTERNET

TOUTES LES PERSONNES SOUHAITANT UNE CONNEXION HAUT DÉBIT A SORNAC PEUVENT ENCORE SE FAIRE INSCRIRE EN MAIRIE.

PERMANENCES A LA MAIRIE

- Assistante sociale, Madame MONCOURIER, le mercredi de 13H30 à 16H30.

- Caisse Primaire d'Assurance Maladie de la Corrèze : le 2ème et 4ème mardi du mois de 14H00 à 15H00 (renseignements personnalisés sur le traitement de votre dossier, demande de C.M.U., mise à jour de votre carte vitale...).

- Instance de Coordination Gériatrique du canton de Sornac : Madame NATTERO, le jeudi de 14H00 à 15H00.

- A.D.A.P.A.C (Association départementale pour l'Aide à Domicile aux Personnes Agées de la Corrèze), Mademoiselle MIOMANDRE, les mardis 19 octobre, 23 novembre et 14 décembre de 14H00 à 15H00.

- P.A.I.O. (Permanence d'Accueil, d'Information et d'Orientation): les mardis 5 octobre, 9 novembre et 7 décembre 2004 à partir de 8H30. Il est impératif de prendre rendez-vous avec la P.A.I.O. en téléphonant au 05.55.96.27.69.

Monsieur Le Préfet rappelle à tous les détenteurs de stockage de foin ou paille (centres équestres, mais aussi agriculteurs) qu'il s'agit d'un matériau à risque du point de vue de l'incendie et que le local de stockage doit être éloigné de tout hébergement ou isolé suivant les règles de la sécurité incendie.

En cette période de récolte de champignons sauvages, nous vous informons que la Tricholome équestre encore appelé « Chevalier », « Bidaou » ou encore « Jaunet » est interdit à la vente et à l'importation par un arrêté de du 16 juin 2004. En effet, ce champignon présenté jusqu'alors comme comestible peut en réalité s'avérer dangereux en cas de consommation excessive (estimée à environ 150 g et plus de champignons frais en l'espace de quelques jours).



Merci ...

A Monsieur et Madame *Serge Désenclos*, pour leur don de 40 euros au profit de la Commune de Sornac,

A Monsieur et Madame *Jean Bartholomé*, pour leur don de 30 euros au profit de la Caisse des écoles de Sornac,

Pour le don anonyme de 20 euros au profit de la Caisse des écoles de Sornac,

A Monsieur et Madame *Eric Mazaud*, pour leur don de 120,10 euros, à l'occasion de leur mariage, au profit de la Caisse des écoles de Sornac,

A Madame *Doudeau*, pour son don de 20,10 euros au profit de la Caisse des écoles de Sornac,

A Monsieur et Madame *Philippe Morel*, pour leur don de 120,00 euros, à l'occasion de leur mariage, au profit de la Caisse des écoles de Sornac.

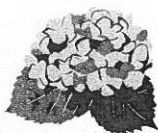

Vos démarches

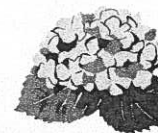

Formalités liées au décès

Il est important de s'occuper de certaines formalités sans attendre le décès de ses proches. L'achat d'une concession ou la demande de réduction de corps pour les caveaux ne doivent pas être effectués au dernier moment.

Réduction de corps

L'autorisation de réduction de corps est délivrée par le Maire sur demandes des plus proches parents.

Ceux - ci doivent préciser le nom, le prénom et la date de naissance des personnes dont la réduction est demandée.

En l'absence de ces renseignements la réduction de corps ne sera pas autorisée.

Les opérations de réduction s'effectuent dans un délai de 15 jours à compter de la délivrance de l'autorisation par le Maire.

Achat de concession

Il faut prévoir 15 jours pour l'enregistrement des formalités.

Les concessions sont perpétuelles. Il y a deux dimensions :

6,25 m² à 103,28 €
ou 3,75 m² à 72,73€

Pour tout renseignement s'adresser à la Mairie.

Achat de terrain

Les éventuels acquéreurs de terrain doivent s'ils veulent y édifier une construction obtenir au préalable un certificat d'urbanisme. Il existe 2 types de certificat d'urbanisme : le premier indique la réglementation applicable au terrain, le second précise en plus si l'opération projetée peut être réalisée.

Ce certificat d'urbanisme délivré par la DDE a une validité d'un an renouvelable. Il ne vaut pas permis de construire.

Carte d'identité et passeport

Pour toute demande, vous devez fournir les pièces suivantes :

- 2 photos récentes
- ancienne carte
- justificatif de domicile
- copie intégrale de votre acte de naissance

Pour les passeports :

Nous vous informons que vous devez fournir un timbre fiscal de 60 € pour les adultes et 30 € pour les mineurs en plus des pièces énoncées ci-dessus.

Inscription sur les listes électorales

Les personnes qui le souhaitent ont jusqu'au 31 décembre pour se faire inscrire sur les listes électorales de la commune.

Vous devez justifier de votre identité et de votre domicile ou de votre résidence continue depuis plus de six mois ou de votre inscription sans interruption au rôle des contributions directes depuis 5 ans.

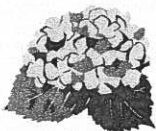

Revue de Presse

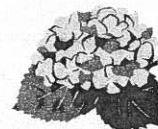

Dimanche 20 juin :

Une soixantaine de participants est venue rouler la boule au concours de pétanque organisé par l'association sportive de sports adaptés. Ce concours en doublette ouvert à tout public ainsi que diverses activités permettent de collecter des fonds qui sont utilisés pour financer les déplacements lors des sélections ou championnats ainsi que l'achat de matériel et équipements de sport.

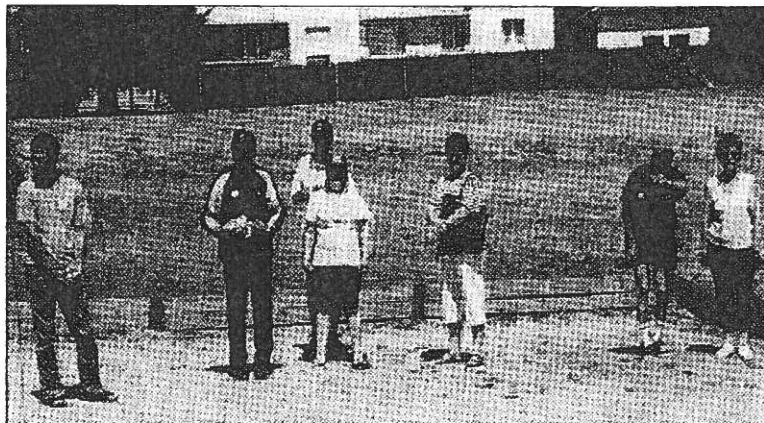

En juin a eu lieu l'assemblée générale de l'USS. Il s'avère que beaucoup d'efforts et de progrès ont été réalisés et que tous ont l'ambition de continuer dans ce sens la saison prochaine. L'équipe des jeunes a fini 4ème du championnat, la réserve est 5ème au classement général et l'équipe première a atteint son objectif en montant en première division.

Samedi 26 juin : les enfants de l'école Lucie-et-Albert-Panet ont organisé leur traditionnel spectacle de fin d'année. Face à un parterre de parents et amis, ils ont présenté des travaux effectués au cours de l'année. Danses, chants et saynètes se sont succédés durant une heure trente.





L'association « Les Doigts d'Or du Plateau » a organisé , sous le soleil estival, sa kermesse annuelle. L'animation assurée par la Bourrée des Agriers a connu un vif succès.



L'atelier danse du foyer rural a conclu la saison par son gala annuel. Trente deux filles et garçons de tous âges ont pris grand plaisir à montrer le résultat de leur travail devant leur famille et amis, venus nombreux les applaudir. Un hommage a été rendu par les danseurs et leur professeur Aurélie Rebiere à Dominique Vaysse qui avait travaillé avec le foyer rural pendant quatre ans.



Le maire Luce Mallepeyre, les membres du conseil municipal, le personnel communal, les enfants et parents ainsi que de nombreux invités se sont retrouvés à la salle polyvalente pour saluer le départ de Renée Habasque et Denise Peyrat. Renée Habasque a clôturé 30 années passées au service de la commune notamment à la cantine scolaire et est remplacée par Christine Habasque. Denise Peyrat quant à elle quitte son poste de directrice de l'école Lucie et Albert Panet après 21 années et cède sa place à Melle Pellequer, à qui nous souhaitons la bienvenue.



Durant deux week-ends, une formation à l'utilisation des lots de sauvetage et de protection contre les chutes a été suivies par une partie du personnel du centre de secours de Sornac. En pratique, la première formation s'est déroulée en milieu naturel au pont de Mirambel, la seconde à l'Office de Tourisme à l'occasion d'une simulation d'incendie au deuxième étage.

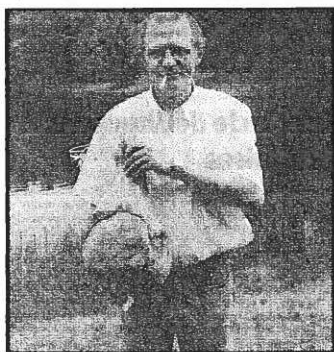

Dimanche 8 août, 80 pêcheurs dont 20 enfants se sont retrouvés pour le trophée Jean Barret 2004.

Michel Lacour a emporté ce concours de pêche avec huit prises dont une jolie carpe et plusieurs truites.

Chez les enfants, Agathe Croizet a remporté le 1er lot.

Eric Espinasse a quant à lui gagné le jambon de la tombola qui a eu lieu à l'issue du concours.

C'est par une journée très ensoleillée que s'est déroulé le tournoi de foot de l'Union Sportive Sornacoise. Les équipes présentes Flayat, Crocq, La Courtine, Peyrelevade, Maussac et Sornac ont donné une belle image du football, dans un bon état d'esprit.



COMICE AGRICOLE DU CANTON DE SORNAC

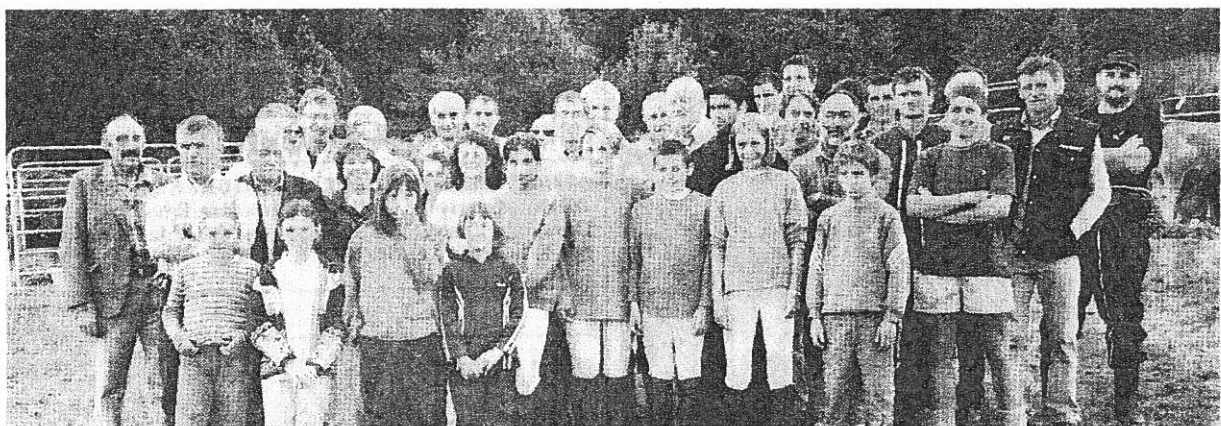

Le traditionnel comice agricole du canton de Sornac s'est déroulé cette année à Saint Germain Lavolps. De nombreux éleveurs se sont réunis pour présenter leurs bêtes : à savoir une soixantaine de bovins, une quarantaine d'ovins, des porcelets, canards, poules, lapins et chevaux.

Le Maire Fernand Chavastelon, en compagnie de Corinne Dessassis, Conseillère Générale du canton et Présidente du comice, a ainsi pu recevoir en sa Commune Jean-Pierre Dupont, Président du Conseil général, son Vice-Président Pierre Chevalier, le Directeur de la Chambre d'Agriculture André Alanore, le Président de la FDSEA Tony Cornelissen et les divers Maires du canton.

Les résultats sont les suivants :

Bovins Limousin à l'attache.

Mâle 16/20 mois : 1^{er} et 2^{ème} Gaec Loge.
Taureau +3 ans : 1^{er} Gaec Loge, 2^{ème} Gaec Chavastelon
Génisse 6/9 mois : 1^{er} et 2^{ème} Gaec Chavastelon
Génisse 20/24 mois : 1^{er} Gaec Loge, 2^{ème} Gaec Chavirage
Génisse pleine : 1^{er} Gaec Chavastelon, 2^{ème} Gaec Loge
Vache pleine 3/4 ans : 1^{er} Gaec Chavastelon
Vache suitée 3/4 ans : 1^{er} Gaec Loge
Prix d'ensemble : 1^{er} Gaec Chavastelon

Bovins Limousin en box

Mâle 9/12 mois : 1^{er} Lucien Gouyon
Mâle 16/20 mois : 1^{er} Gaec Pras Bas
Taureau 20/24 mois : 1^{er} Gaec Pras Bas
Taureau +3 ans : 1^{er} Roger Gouyon, 2^{ème} Lucien Gouyon
Génisse 6/9 mois : 1^{er} et 2^{ème} Roger Gouyon, 3^{ème} Gaec Mallepeyre
Génisse 9/12 mois : 1^{er} Gaec Mallepeyre
Génisse 16/20 mois : 1^{er} et 2^{ème} Roger Gouyon
Génisse 20/24 mois : 1^{er} et 2^{ème} Lucien Gouyon
Génisse pleine : 1^{er} au 7^{ème} Dominique Bauvy
Vache pleine 3/4 ans : 1^{er} Lucien Gouyon, 2^{ème} Gaec Mallepeyre
Vache pleine +4 ans : 1^{er} Gaec Mallepeyre
Vache suitée : 1^{er} Gaec Mallepeyre
Prix d'ensemble : Lucien Gouyon

Prix de présentation

Bovins race Salers : Roger Gouyon
Bovins race Aubrac : Gaec de Pras Bas
Bovins de race Charolais : Gaec de Pras Bas

LA TRADITIONNELLE JOURNÉE DE L'ÉLEVAGE AURA LIEU
LE SAMEDI 16 OCTOBRE 2004 A USSEL.



Nos Associations...



CLUB DES MILLE SOURCES

Le Club des Mille Sources qui regroupe les aînés de Bellechassagne, Chavanac, Millevaches, Peyrelevade, Saint Germain Lavois, Saint-Rémy, Sornac, compte actuellement à son actif plus de 300 adhérents.

Pour rompre l'isolement et pour permettre à nos amis adhérents de se retrouver assez souvent, notre Club organise chaque année des voyages d'un jour mais aussi de 3 à 4 jours et d'une semaine, des repas dansants, des thé - dansants, une kermesse, un loto, un concours de belote ainsi qu'un gala d'accordéon.

Par ailleurs, tous les jeudis après - midi, les beloteurs ou les joueurs de ramis ou de scrabble de notre Club aiment à se retrouver pour jouer ou tout simplement pour discuter entre amis (les 1^{er} et 3^{ème} jeudis du mois à la Salle du Club à Sornac et les 2^{ème} et 4^{ème} jeudis à la Salle H.L.M. de Peyrelevade).

Le Club offre à ses amis adhérents début novembre des châtaignes que nous faisons griller et courant décembre c'est autour des bûches de Noël que nous nous retrouvons tout d'abord à Sornac et la semaine suivante à Peyrelevade. Et pour ceux d'entre nous qui ne peuvent plus se déplacer ou participer à toutes nos activités, notre Club leur offre un colis de Noël.

Nous offrons également aux résidents de la Maison de Retraite de Sornac et de Peyrelevade des bûches de Noël ainsi qu'une animation ce qui permet aux résidents de chanter sur des airs d'autrefois et pour les plus valides de faire quelques pas de danse.

Notre Club compte également mettre sur pied prochainement une bibliothèque ce qui permettra à nos amis adhérents de lire gratuitement.

Pour mémoire, rappel des dernières animations de l'année :

- Dimanche 26 Septembre : Gala d'accordéons à la Salle Polyvalente de Sornac
- Mardi 5 Octobre : Repas dansant à la Salle Polyvalente de Sornac
- Dimanche 17 Octobre : Loto à la Salle Polyvalente de Sornac
- Jeudi 4 Novembre : Châtaignes à la Salle du Club à Sornac
- Dimanche 28 Novembre : Concours de belote à la Salle Polyvalente de Sornac
- Jeudi 9 Décembre : Bûches de Noël à la Salle du Club de Sornac
- Jeudi 16 Décembre : Bûches de Noël à la salle HLM de Peyrelevide

Bien entendu, notre Club est ouvert à tout nouvel adhérent.

FOYER RURAL

Le foyer rural reprend ses activités :

- gymnastique d'entretien pour tous, le mardi de 18H00 à 19H00 au foyer rural
- danse de 4 ans à 70 ans le vendredi au foyer rural

Inscriptions : M.-Ange Brandebourger au 05.55.94.67.20

Prochain rendez-vous : samedi 6 novembre

- stage danse Folk l'après-midi de 15H00 à 18H00
- bal Folk à 21H00

LA TRUITE SORNACOISE

Un été assez mouvementé pour les gens de la Truite Sornacoise puisqu'une pêche électrique a été effectuée sur nos deux cours d'eau principaux : Diège et Liège! En effet depuis longtemps nous attendions de pouvoir faire un comptage sérieux sur nos rivières.

Sur la Diège au niveau des entours c'est 102 truites farios pour 107 mètres de rivière qui ont été comptées, malheureusement avec une densité de petites truites trop importante.

Sur la Liège c'est 61 poissons pour 100 mètres qui ont été comptabilisés, mais avec une taille supérieure!

Que ceux qui doutent de la présence de truites sur nos rivières soient rassurés, ces résultats sont très bons! Le problème est ailleurs...

Au mois d'août, changement de décors, c'est l'étang communal de Sornac qui accueillait en ce dimanche 8 août notre traditionnel concours de pêche. Et là, oh surprise, c'est environ 80 pêcheurs qui ont joui de la ligne pour se départager le trophée « Jean Barret ». Nous n'en attendions pas tant c'est quand même 30% de pêcheurs en plus par rapport à 2003. Voilà de quoi motiver le travail de quelques bénévoles de notre association que je remercie vivement car sans eux.....il n'y aurait rien!

Bravo à Agathe Croizet qui gagne la catégorie enfant avec quelques prises. Comme quoi ce n'est pas la taille! (il y en avait des bien plus grands)

En ce qui concerne les enfants une journée sera organisée ce mois-ci à l'initiative de M. Jacques Chamboux de Bellechassagne sur son étang privé. Merci à lui...

A bientôt pour d'autres nouvelles dans le journal communal.



La Truite Sornacoise
Éric Guichard

ARCANE

Le centre de loisirs de Sornac a ouvert ses portes pour la saison estivale du 5 juillet au 13 août. La fréquentation a été très bonne, en nette hausse par rapport à l'été dernier.

Une grande sortie par semaine a été organisée en partenariat avec le centre de loisirs de La Courtine. On peut retenir quelques moments forts comme le mini-camps à La Courtine ou la journée accro branche à Vassivière.

Cette année, l'idée d'une grande sortie par mois va être poursuivie et vous saurez très bientôt où la prochaine aura lieu.

Nous rappelons le fonctionnement du centre de loisirs : il est ouvert de 9H00 à 17H00 avec possibilité d'accueil péri-centre de 7H30 à 9H00 et de 17H00 à 18H00. Les inscriptions doivent se faire auprès de Marie-Laure Hamon au 05.55.94.66.20 au maximum la veille au soir.

Quant à l'accueil péri-scolaire, il a repris le lundi 6 septembre et s'effectue de 7H30 à 9H00 et de 16H30 à 18H00.

Un autre changement est intervenu depuis la rentrée, c'est le départ de Sérina Hamba à qui nous souhaitons bon courage dans son nouvel emploi et l'arrivée d'Elodie Brousse, notre toute nouvelle recrue, à qui nous souhaitons la bienvenue.

Nous vous attendons tous avec impatience pour une nouvelle année pleine d'activités, de découverte et de bonne humeur.

A très bientôt.



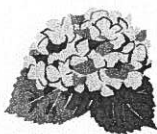

Festivités

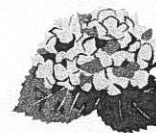

OCTOBRE



SORNAC

Mardi 7 : Repas dansant organisé par le Club des Mille Sources à la salle polyvalente de Sornac

Dimanche 10 : Journée de l'environnement—Randonnées pédestres sur Sornac et Bellechassagne organisées par le Foyer Rural l'association USEP

Dimanche 17 : Super Loto à partir de 14H00 à la salle polyvalente de Sornac organisé par le Club des Mille Sources (1er lot: 1 V.T.T.)

Dimanche 17 : TREC à la ferme équestre de Feysac organisé par Les Cavaliers du Plateau (05.55.94.62.37)



Samedi 23 : Repas des Aînés de Sornac à la salle polyvalente de Sornac

SAINT GERMAIN LAVOLPS

Samedi 16: Repas dansant en soirée organisé par le Comité des Fêtes

SAINT SETIERS

Du 15 au 30: Présence de Isabel Isitt, danseuse. Performance danse le 30 à 20H00 à « La Pommerie ».



NOVEMBRE

SORNAC

Jeudi 4 : Soirée châtaignes à la salle du club organisée par le Club des Milles Sources

Samedi 6 : Stage de danse Folk de 15H00 à 18H00 et bal Folk à 21H00 à la salle polyvalente de Sornac organisés par le Foyer Rural.

Samedi 13 : 1ère fête du Parc Naturel Régional

Dimanche 28 : Concours de belote à partir de 14H00 à la salle polyvalente de Sornac organisé par le Club des Milles Sources

SAINT SETIERS

Du 2 au 28 : Présence de Laurence Médoni, chorégraphe à « La Pommerie »

DECEMBRE

PEYRELEVADE

Jeudi 16 : Soirée bûches à la salle HLM de Peyrelevade organisée par le Club des Milles Sources.

SORNAC

Jeudi 9 : Soirée bûches à la salle du club organisée par le Club des Milles Sources



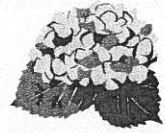

INSTALLATION D'UN ARTISAN MENUISIER

Je vous informe qu'à compter du 1^{er} octobre 2004, j'exercerai la profession d'artisan menuisier, au Moeuf, commune de Sornac.

Je vous propose mes services pour la réalisation de constructions légères (abris de jardin, garages : ossature bois), de petites couvertures, la pose de menuiseries intérieures et extérieures, etc....

Vous pouvez me contacter au :

05.55.95.17.54 ou au 06 83 51 97 98

afin que je puisse vous rencontrer pour établir un devis.

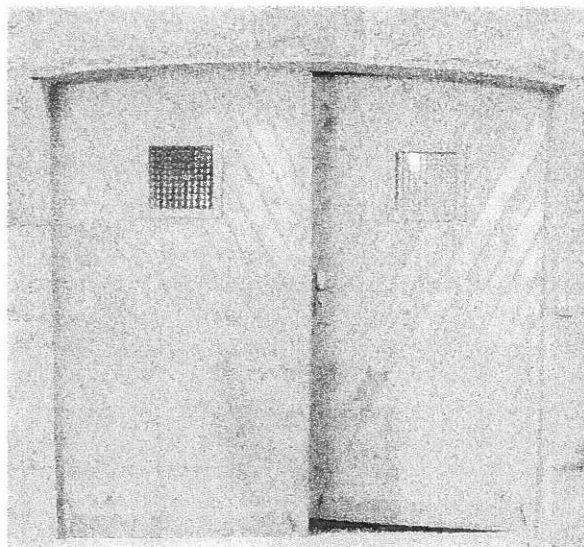



La Plume Du Poète



DIGITALIS PURPUREA (digitale)

Fleur de vie, fleur de mort
Imperturbablement
Sans frissonner au vent
Tu fleuris les fossés
Lorsqu' arrive l'été.
Si tes cloches pourprées
Peuvent semer la mort,
Elles savent réveiller
Un cœur qui s'endort.
Sorcière aux doigts de fées
Tu distilles la vie
Mais portes aussi la mort.
Tu es belle pourtant
Et avec élégance
Et beaucoup d'arrogance
Tu portes le venin
Et la vie à la fois.
Notre Dame la Vierge
Dans sa grande bonté
Doit parfois regretter
Que tu sois si cruelle
Si l'on use de toi
Avec trop de largesse.
Mais elle te pardonne
Car souvent tu redonnes
Le souffle de la vie
A un cœur qui s'endort.

Les abeilles te fuient
Les papillons aussi.
Mais les hommes t'admirent
Enviant tant de prestance
Peut-être ton pouvoir.
Ta beauté les fascinent
Ils voudraient bien avoir
Comme toi, la Belle Dame
Ta grande séduction
Ton droit de vie, de mort
Et pouvoir s'appeler
La Vierge aux doigts pourprés.